

S.S.-NYT



36. årgang februar 1983 nr. 3

Stunderforeningens Skakklub

Stunderforeningen, Købmagergade 26 C. I, 1150 K.

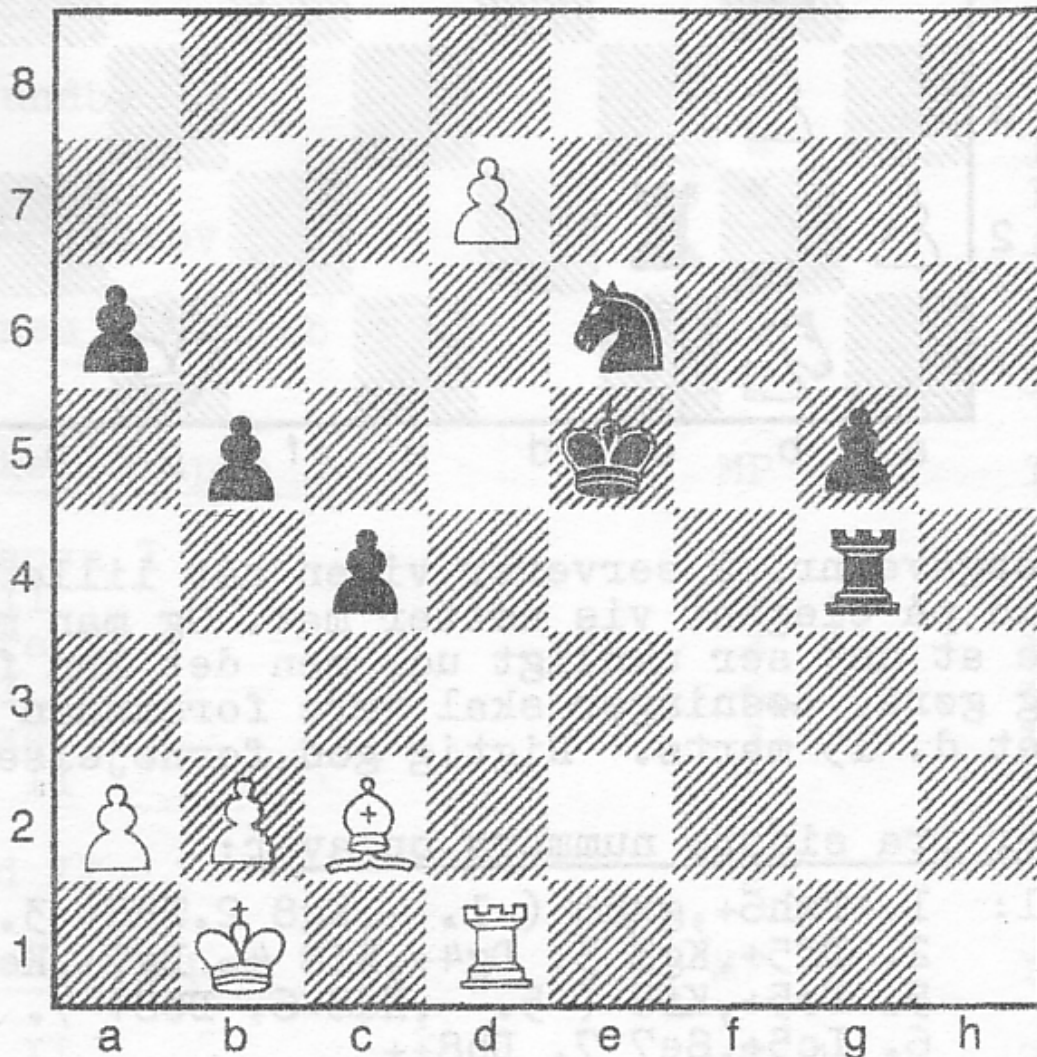

Igen stiller vi to opgaver, og forlanger kun en opgave rigtigt løst for at kunne deltage i konkurrencen om en god flaske vin. I den første trækker hvid og vinder, men helt enkelt er det ikke.

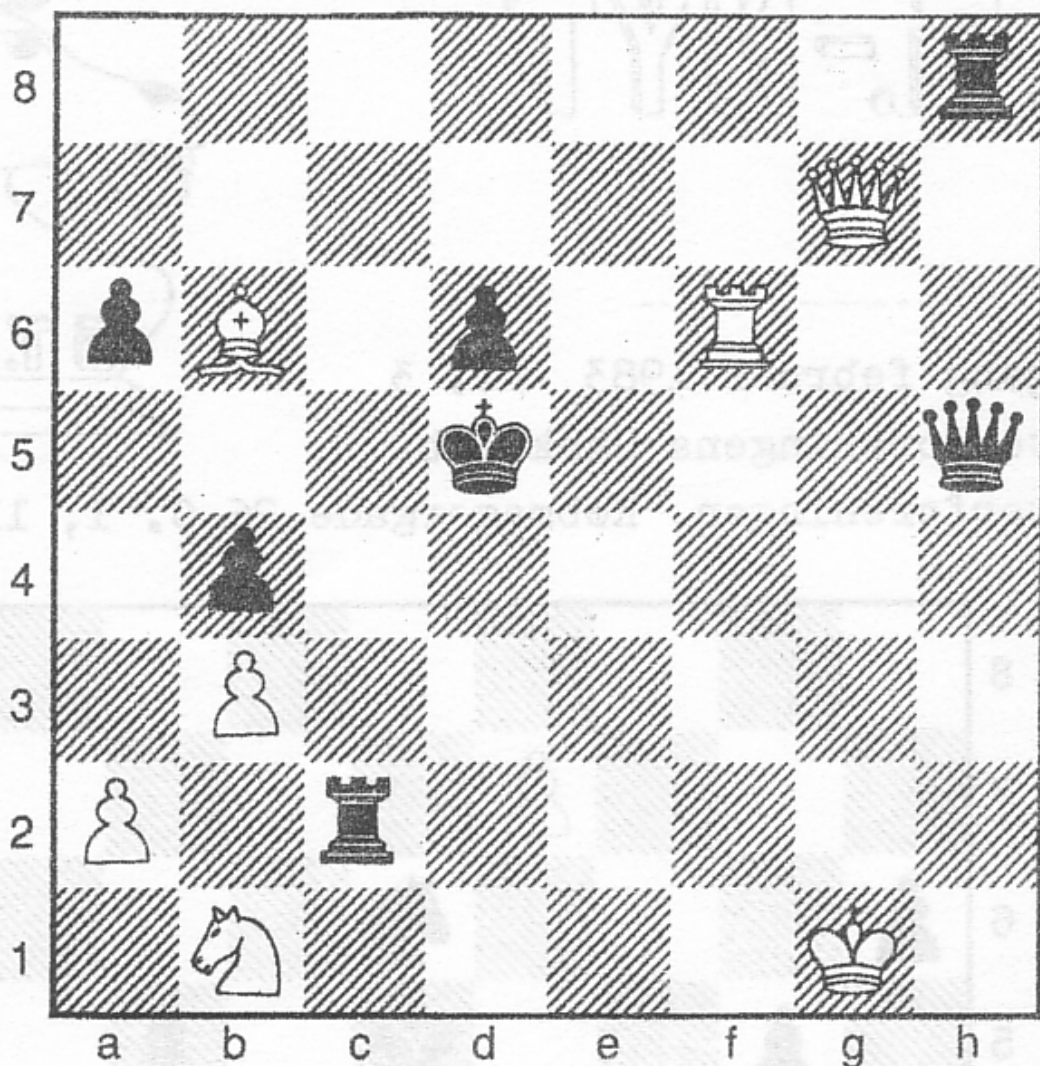

Og som opgave nr. 2 serverer vi en net lille sag , hvor hvid på elegant vis sætter mat. Og man må jo nok sige at det ser umuligt ud, men det kan faktisk lade sig gøre. Løsninger skal være formanden i hænde senest d. 15 marts. Rigtig god fornøjelse!!

Løsninger fra sidste nummers opgaver:

- Opgave 1: 1. Txh6+,gxh6 (1. -,Kg8 2.Th8+ 3.Dh6+)
 2. Df5+,Kg8 3. Dg4+,Kf8 4. Dg7+,Ke7
 5. De5+,Kf8 (5. -,Kd8 6. Db8+ 7. Lc5+)
 6. Lc5+,Se7 7. Dh8++
- Opgave 2: 1. f5+,Kxf5 2. Sh6+,Txh6 3. f7,Sg5+
 4. Lxg5,Kxg5 5. h4+,Kg6 6. f8 (L)!

Blandt de indsendte løsninger har vi trukket den heldige vinder: Jørgen Haagen Hansen, som vil få sin velfortjente gevinst af formanden. Tillykke!!

HOLDTURNERINGERNE:

I skrivende øjeblik er der afviklet 4 runder i alle de grupper vore 5 hold deltager i. Som det kan læses af tabellerne går det jo glimrende for vort 1., 2. og 5. - hold, mens det ser lidt mindre lyst ud for 3. og 4. - holdet, der jo begge kæmper indædt for at blive i rækken. Men kære venner fat mod - det skal nok gå!

<u>1. division</u>	MP	IP
Nordre	7	19
Nørresundby	6	18½
St.S.	4	17
Kampklubben	4	17
Vejlby-Risskov	5	15½
Øbro	2	14½
Skolernes Skakklub	2	14
AS 04	2	12½

<u>1. række, Gruppe 1</u>	MP	IP
Capablanca I	6	21
St.S. II	8	20
Hvidovre II	3	17½
Valby I	6	17
Gladsaxe I	3	17
SK 41 II	2	16
KS II	2	10
Allerød II	2	9½

<u>2. række, Gruppe 3</u>	MP	IP
Tårnby II	8	24
FS III	7	18
Vesterbro I	4	17½
Skovlunde I	4	17
Kageklubben I	4	16½
Brønshøj Skakforening II	1	12½
St.S. III	2	11
Brønshøj Skakklub I	2	10½

3. række, Gruppe 4

	MP	IP
Valby II	8	26
Olympia II	6	19 $\frac{1}{2}$
Posten I	4	18 $\frac{1}{2}$
Blindes Skakklub I	5	15 $\frac{1}{2}$
Allerød IV	4	15
Brøndby Skakklub II	2	13 $\frac{1}{2}$
St.S. IV	2	11 $\frac{1}{2}$
Brøndbyvester Skakklub II	1	8 $\frac{1}{2}$

4. række, Gruppe 1

	MP	IP
Jernbanens Skakklub II	4	18 $\frac{1}{2}$
Den danske Bank II	6	16 $\frac{1}{2}$
Gladsaxe IV	4	15 $\frac{1}{2}$
St.S. V	4	15
Skovlunde II	4	14 $\frac{1}{2}$
Glostrup V	2	12
AS 04 VIII	0	4

Denne sidste tabel skal tages med det forbehold, at de 3 øverst placerede har spillet en kamp mere end de 4 nederst placerede.

Parti fra Vinterturneringen 82/83 2. runde.

Hvid: Preben Høj

Sort: Jens Haagen Hansen

Jeg var vældig opsat på at vinde, specielt da Jens Haagen sidste år blev klubmester i overlegen stil. 1. e4,c5 Hvad er nu det, han plejer da at spille g6. 2. Sf3,Sc6 3. d4,cxd4 4. Sxd4,e5 En meget skarp variant som let kan føre til kompliceret spil, hvor sort ved hjælp af taktiske midler søger at kompensere for hvids positionelt sundere stilling. 5. Sb5,a6 6. Sd6+,Lxd6 7. Dxd6,Df6 Grundstillingen i denne variant er opstået - hvid står overfor valget mellem seks forskellige dronningetræk. Jeg vælger det træk som af den autoriserede teori anses for bedst, men

man kan ikke sige at det er særligt nærliggende. 8. Dd1, Dg6 Trykker på e4 og besværliggør udvikling af hvids løber på f1. 9. Sc3, Sge7 Her var jeg under partiet bange for at Jens Haagen ville spille den langt skarpere variant 9. -, d5 10. Sxd5, Dxe4+ 11. Le3, Sd4 12. Sc7+, Ke7 som ifølge analyser skulle give hvid fordel, men det var ret længe siden jeg havde set på det. 10. h4 Mange vil nok synes at dette træk ser underligt ud, men det er ikke desto mindre det stærkeste træk. Trækket er begrundet af flere årsager: A) det truer med at fordrive dronningen fra det gode felt g6 B) hvid forbereder faktisk lang rokade C) når sort som i partiet svarer h5 dækker bonden også løberudfaldet til g5. 10. -, h5 11. Lg5, d5 12. exd5 Hvid vil selvfølgelig gerne bytte sin løber mod springeren på e7, men han må først slå på d5 da der ellers ville komme 12. Lxe7, d4! og hvids fordel smuldrer væk. 12. -, Sb4 13. Ld3 Dette træk kommer engang for tidligt, springeren på e7 må først slås 13. Lxe7, Kxe7 (ikke 13. -, Sxc2+ 14. Kd2, Sxa1 15. d6, Ld7 16. Dxa1) 14. Ld3, Sxd3 15. Dxd3, Dxd3 16. cxd3, b5 17. 0-0-0 med fordel. 13. -, Sxd3+ 14. cxd3? En fejl som sort heldigvis ikke udnytter fuldt ud. 14. -, f6 15. Le3, Dxc2 16. Da4+, Ld7 17. De4, Dxe4 18. dxe4, Kf7 Efter partiet fortalte Jens Haagen at han havde vurderet det nu fremkomne slutspil som fordelagtigt for ham. Denne vurdering, blev vi enige om, er ikke korrekt. 19. a4, Tac8 Sort besætter den åbne c-linie, men som det viser sig må det være en forkert plan. 20. f3, Tc4 21. Kd2, Sg6 22. b3, Tc7 23. Tacl, b5 24. a5 Fastlægger den svage bonde på a6. 24. -, Te8 25. Sa2 Planen er klar, springeren skal op at trykke på den svage bonde på a6 25. -, Txcl 26. Kxcl, b4? Sort ofrer frivilligt en bonde for at få en mere aktiv løber. Herefter må partiet betragtes som tabt for sort. 27. Sxb4, Tc8+ 28. Kd2, Lb5 29. Sa2, Ke7 30. Sc3, Ld7 31. Sd1 Planen er springervandring til c4 via b2. 31. -, Kf7 32. Sb2, Lb5 33. Lf2 Frigør det sovende tårn, som jo kun dækkede bonde h4. 33. -, Sf4 Truer

Le2. 34. Sc4? Bygger på en grov overseelse, som jeg først blev opmærksom på efter 34. - ,Lxc4 Her havde jeg planlagt det primitive Tc1, men overset det enkle Sd3. 35. bxc4,Txc4 36. Tbl,Ta4 37. Tb7+,Ke8 38. Lb6 Til alt held for mig viser det sig at den hvide stilling stadig er vundet, trods at sort fik sin bonde tilbage. Stillingen fortjener et lille (stort) diagram.

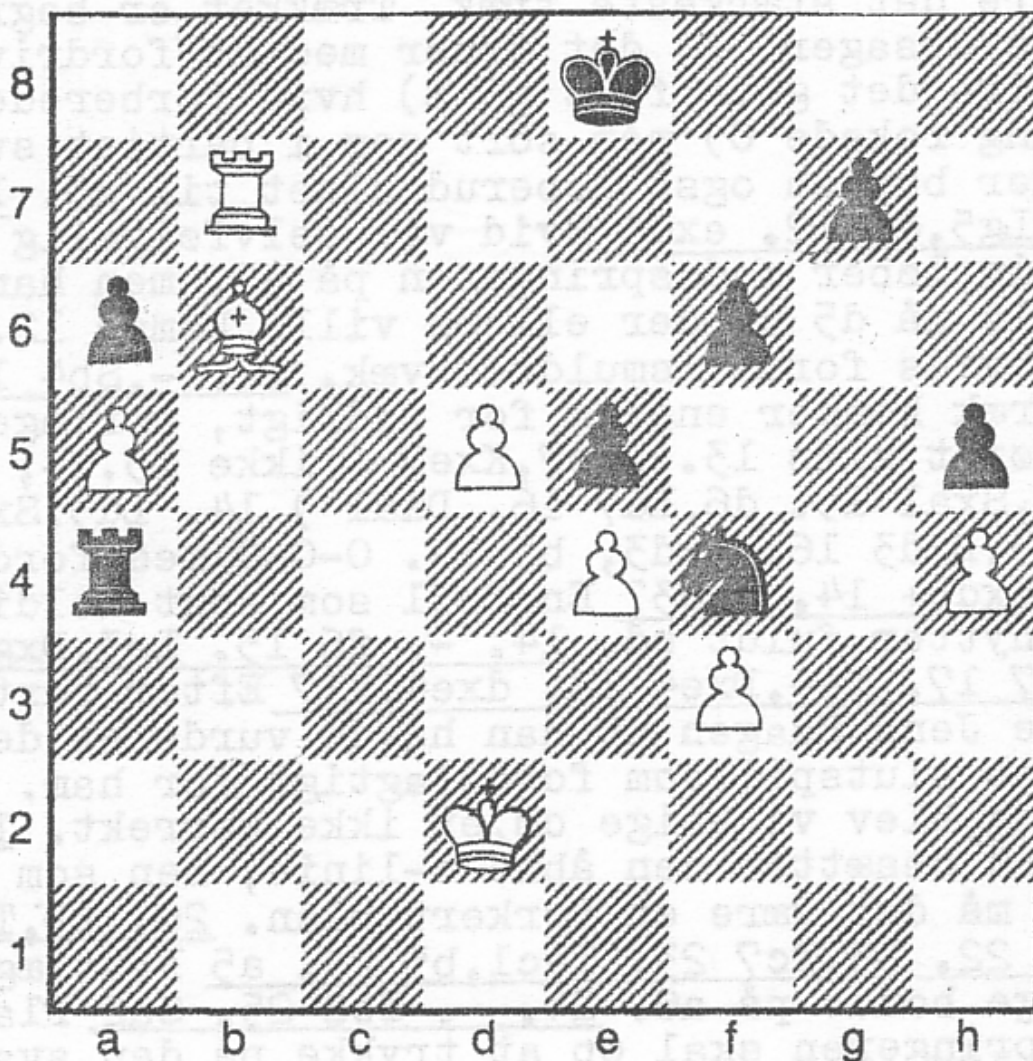

Hvids hovedtrussel er bonden på d5, der truer med at gå lige ned og forvandle sig til dronning.
38. - ,Ta2+ 39. Kc1,Se2+ 40. Kd1,Sc3+ 41. Kel,Te2+
42. Kf1,Td2 43. Txc7,f5 44. Tg5,fxe4 45. Txe5+,Kd7
46. fxe4 og sort fortsatte endnu 14 træk inden han opgav.

Preben Høj

Divisionsturneringen 3. runde St.S. - ØBRO
Bræt 1.

Hvid: Jens Kristiansen, Øbro.
Sort: Peter Birk Petersen, St.S.

1. Sf3,Sf6 2. c4,e6 3. g3,b6 4. Lg2,Lb7 5. 0-0,Le7
6. Sc3,0-0 7. d4,Se4. Efter trækstilling er der
nu opstået en af de mest almindelige varianter i
dronningeindisk. 8. Ld2 Jeg kendte godt dette træk,
men havde aldrig fået set på, hvad sort skal svare.
Iflg. Jens Kristiansen er sorts bedste svar 8.-,Lf6,
men han kunne efter partiet ikke angive nogen klar
fordelagtig fortsættelse efter det spillede 8. -,d5
9. cxd5,exd5 10. Lf4,Sd7 11. Tc1,c5 12. dxc5 Her kun-
ne hvid sandsynligvis få bedre spil med 12. Sxe4,
dxe4 13. Sd2,Sf6 14. dxc5,Lxc5 15. Sb3 (Red.) 12. -,
Sxc3 13. Txc3,bxc5 14. b3,Db6 15. Db1,Tac8 16. Td1,
d4 17. Tcc1,Sf6 18. Se5,Lxg2 19. Kxg2,Db7+ 20. Kgl,
Ld6 21. Sd3,Lxf4 22. Sxf4,Se4 Nu står sort nok lidt
bedre, bl.a. fordi bonden på e2 er ved at blive svag.
23. Dd3,Tfe8 24. Df3,Da6 25. Tc2,h6 26. Dg4,Sc3 På
dette tidspunkt har begge spillere kun omkring et
kvarter tilbage af betænkningstiden. 27. Td3,Te4
28. f3,Te5 Her kan ikke slås på e2, idet tårnet jo
hænger på c8. 29. e4!?,T8e8 Nu truer der slag på a2.
30. T3d2,f5! Den bonde kan hvid ikke slå, da han
bliver mat efter Tel og Df1. 31. Dg6 Eneste træk.
31. -,Db7 Forhindrer fortsat slag på f5 og dækker
på g7. 32. Sh5???,T8e6 Her opgav hvid - den hvide
dronning er fanget. Hvid skulle have forsøgt 32. Sd3
men den alvorlige tidnød har nok været årsag til den
fatale fejl. Efter det langt bedre træk Sd3 kunne
fortsættelsen f.eks. blive 32. -,fxe4 33. Sxe5,Txe5
34. fxe4, (34. Txc3,e3) Txe4 35. Txc3,Tel+ 36. Kf2,
Dh1 37. g4,Dgl+ 38. Kf3,Te3+ og vinder.

Noter: Peter Birk Petersen.

En vældig fin skalp - sejr over den nuværende DM.
I samme turnering, nemlig i matchen mod Nordre tog
Peter sig kærligt af en WM (korrespondance) Jørn
Sloth.

Frøken Margrethe Munk 75 år.

Søndag d. 13 feb. bør vi alle kipse med flaget, i det vort hæderkronede medlem frk. Margrethe Munk runder de 3 gange 25 år nævnte dag.

Undertegnede, der har haft den glæde at kende frk. Munk medens hun endnu indtog en betydelig stilling som kontorchef i Forsikringssselskabet "Danmark", kan oplyse, at det godt kan betale sig at bestille noget i denne brogede verden. Oprindeligt var frk. Munk uddannet som husholdningslærerinde, men havde energi, dygtighed og lyst til at uddanne sig yderligere ved at læse til cand. polit. og gennemførte denne uddannelse og sluttede af med sin velfortjente topstilling.

I den lokale skakklub i "Danmark" konstaterede vi hurtigt, at frk. Munk også havde talent for vor fælles hobby og havde senere den glæde, at hun i 1958 indmeldte sig i St.S., hvor hun har været medlem siden og faktisk kan fejre sit 25 års jubilæum som medlem pr. 1 okt. 83.

Mange er de partier, som frk. Munk har spillet for klubben og i klubben. For øjeblikket deltager hun med held og dygtighed i vor vinterturnerings 2.rk., som hun fører med 4 points af 4 mulige! Ret meget bedre kan det jo ikke gøres.

Frk. Munk er et af de mest beskedne mennesker, jeg kender. Hun har altid en undskyldning parat, hvis modstanderen er kommet i uføre ved dårligt spil. Derfor er hun afholdt af os allesammen.

Vi takker hende for økonomisk støtte gennem årene og ønsker hende mange gode år endnu - både ved skakbrættet og ved bridgebordet!

Sven Bing.

Redaktionelt opråb!!!

Vi på redaktionen opfordrer hermed vore medlemmer til at være med til udformningen af vort blad. Det kan f.eks. være interessante partier, spørgsmål af skaklig interesse der ønskes behandlet, læserbreve o.m.a.

Henvend jer trygt til enten Knud Mølgaard eller Breben Høj med eventuelle forslag og bidrag.



KORRESPONDANCESKAK:

Poul Rasmussen er ud over at være en flittig deltager i klubbens arrangementer også en uhyre flittig korrespondancespiller - har hørt noget om at han har over 50 partier igang for øjeblikket!

Til den YO. olympiade i korrespondanceskak er han blevet udtaget til at repræsentere Danmark. Vi ønsker held og lykke med den svære opgave.

Her en lille smagsprøve på Poul Rasmussens evner inden for korrespondanceskakken:

World Cup V

Hvid: Poul Rasmussen

Sort: Veithofer DDR

1. e4,e5 2. Sf3,Sc6 3. d4,exd4 4. Lb5,Lc5 5. 0-0,
Sge7 6. c3,dxc3 7. Sxc3,0-0 8. Lg5,De8 9. Tel,a6
10. La4,b5 11. Lb3,Lb7 12. Sd5,Tc8 13. Dd2,d6 14.
Sh4,Dd7 15. Lf6,Sg6 16. Lxg7,Kxg7 17. Sf5+,Kh8 18.
Sf6,Dd8 19. Sxh7,Sd4 20. Sxf8,Sxf5 21. Sxg6,fxg6
22. exf5,Dh4 23. g3,Lb4 24. Te4, opgivet.

KOMMENDE TURNERINGER:

I perioden 12 april - 24 maj afholder vi vor 3. koordinerede turnering.

Der spilles i 4 klasser, nemlig Mester, 1,2 og 3. Da vi ikke råder over ubegrænset plads er vi nødsaget til at begrænse det samlede deltagerantal til 50. Derfor opfordrer vi interesserede til hurtigst muligt at tilmelde sig. Tilmelding til formanden Knud Mølgaard eller Sven Bing.

I perioden 25 marts - 4 april afholder Dansk Skak Union sin årlige enkeltmandsturnering. Og heldigt for os der er bosiddende i københavnsområdet, afholdes det denne gang på Amager, nærmere bestemt i Tårnby.

Der spilles i 6 klasser, nemlig Landsholds-, Kandidat-, Mester-, Basis-, Dame-, og Veteranklassen. Hvis man ønsker at deltage anbefales det hurtigst muligt at melde sig til formanden Knud Mølgaard, i hvertfald senest d. 22 marts.

Det må iøvrigt pointeres at kun Landsholdsklassen starter så tidligt som d. 25 - de øvrige klasser indledes først d. 29.

Se endvidere Skakbladet Nr. 1 1983.

Og endelig en indbydelse til en turnering, som fortrinsvis henvender sig til spillere med et lidt mere rastløst temperament, nemlig den årlig tilbagevendende begivenhed i Lyngby. PONDUS CUP.

Der spilles i 5 klasser, nemlig Mester, 1, 2, 3 og Begynder.

Der er kun 6 runder, og disse afvikles på en dag, nemlig d. 13 feb. i tidsrummet 9.45 til ca. 18.30. Betænkningstiden er $\frac{1}{2}$ time/pr. parti/pr. spiller. Tilmeldingsfristen er d. 7 feb., men der er nok ikke umuligt at nå at komme med.

Oplysninger findes iøvrigt i Skakbladet Nr. 1 1983.

PROGRAM FOR RESTEN AF SÆSONEN:

- Torsd. d. 3/2 kl. 19.30 Udekamp i 4.rk., gr. 1
mod Skovlunde II. Spillested: Ellekildegård,
Bybjergvej 1, Skovlunde.
- Tirsd. d. 8/2 kl. 19.45 Vinterturn. 5. runde.
- Tirsd. d. 15/2 kl. 19.45 Vinterturn. hængepartier.
- Sønd. d. 20/2 kl. 12.00 Divisionsturneringen.
Udekamp mod Kampklubben 5. rd. Spillestedet
endnu ukendt!
- Mand. d. 21/2 kl. 19.30 Udekamp i 3.rk., gr. 4
mod Brøndbyvester. Spillested: Kirkebjerg
Selskabslokaler, Park Alle'282, Glostrup.
- Tirsd. d. 22/2 kl. 19.45 Hj.-kamp i 1.rk., gr.1
mod Gladsaxe I.
Hj.-kamp i 2.rk., gr. 3 mod Brønshøj Skakklub.
- do d. 22/2 kl. 19.30 Udekamp i 4.rk., gr. 1
mod Gladsaxe IV. Spillested: Halbjørnsvej 2,
kælderen, Bågsværd.
- Tirsd. d. 1/3 kl. 19.45 Vinterturn. 6. runde.
- Tirsd. d. 8/3 kl. 19.45 Hængepartier i vinterturn.
- Lørd. d. 12/3 kl. 14.00 Divisionsturneringen.
Mod Nørresundby i AS 04's lokaler. 6. runde.
- Sønd. d. 13/3 kl. 10.00 Divisionsturneringen.
Mod Skolernes Skakklub på Glostrup Bibliotek.
7. runde.
- Mand. d. 14/3 kl. 19.00 Udekamp i 2.rk., gr. 3
mod Vesterbro I. Spillestedet: Lyrskovgade 10
(Folkekøkkenet).
- Tirsd. d. 15/3 kl. 19.45 To hjemmekampe:
3.rk., gr. 4 mod Blindes Skakklub I
4.rk., gr. 1 mod Jernbanens Skakklub II
- Torsd. d. 17/3 kl. 19.30 Udekamp i 1.rk., gr. 1
mod Allerød II. Spillestedet: Frederiksborg-
vej 59, Allerød.
- Tirsd. d. 22/3 kl. 19.45 Vinterturn. 7. runde.
- Tirsd. d. 29/3 kl. 19.45 Hængepartier. Sidste chan-
ce for afvikling af evt. resterende partier
i vinterturneringen!!
- NB!! DM i skak afvikles i perioden 25/3 - 4/4,
hvis man ikke er Landsholdsspiller dog kun
29/3 - 4/4. Tilmelding til formanden senest
tirsdag d. 22 februar.

Tirsd. d. 5/4 kl. 19.45 Klubaften.
 Tirsd. d. 12/4 På denne aften spilles 1. runde af
 St.S.'s 3. koordinerede turnering. Angående
 tilmelding se side 10.
 Tirsd. d. 19/4 2. runde af St.S.'koord. turn.
 Tirsd. d. 26/4 3. - - - - -
 Tirsd. d. 3/5 4. - - - - -
 Tirsd. d. 10/5 5. - - - - -
 Tirsd. d. 17/5 6. - - - - -
 Tirsd. d. 24/5 7. - - - - -
 Tirsd. d. 31/5 ORDINÆRE GENERALFORSAMLINGER I
 St.S. og St.S.'s Venner.

St.S.'s bestyrelse:

Formand: Knud Mølgaard, 01-299146
 Solvænget 4, I 2100 Ø
 Næstformand: K.B. Schou 02-801771
 Stevnsbovej 6, 2840 Holte.
 Kasserer: H.Holstein-Rathlou, 01-785540
 Claus Petersens Allé 29, st.
 2650 Hvidovre.
 Turn.-leder: Sven Bing, 01-319944
 Brøndsteds Alle'2, IV, 1803 V.
 Øvrige medl: Ole Schwenger 01-133858
 Gert Due Billing 01-717249
 SS-nyt: Knud Mølgaard
 Preben Høj 01-790626